

Huysinc	Naam Rosmalen, Coudewater Woonlobben fase 2	Bestand Huyscollectie Proline 128 v. 212	Aanzicht Perspectief
	Telefoon:	Model Programm TU	Schaal
	Ontwerp: bnrs. L55, L66, L71 en L76	Greep greep H	Datum: 14/8/24
0418-556666			Pagina: 1

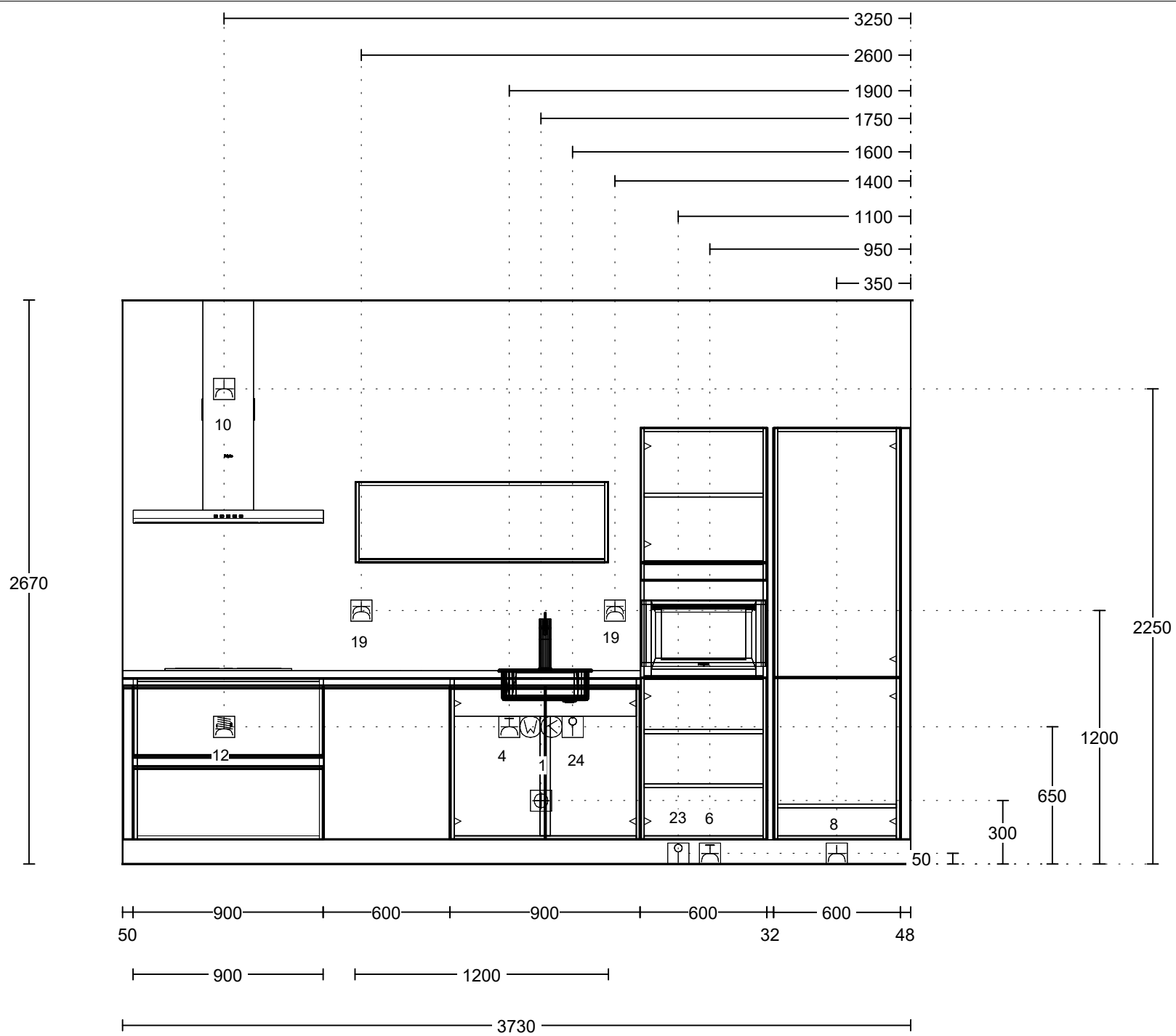

Huysinc	Naam Rosmalen, Coudewater Woonlobben fase 2	Bestand Huyscollectie Proline 128 v. 212	Aanzicht Vooraanzicht 3
	Telefoon:	Model Programm TU	Schaal Beeldvullend
	Ontwerp: bnrs. L55, L66, L71 en L76	Greep greep H	Datum: 14/8/24
0418-556666			Pagina: 1

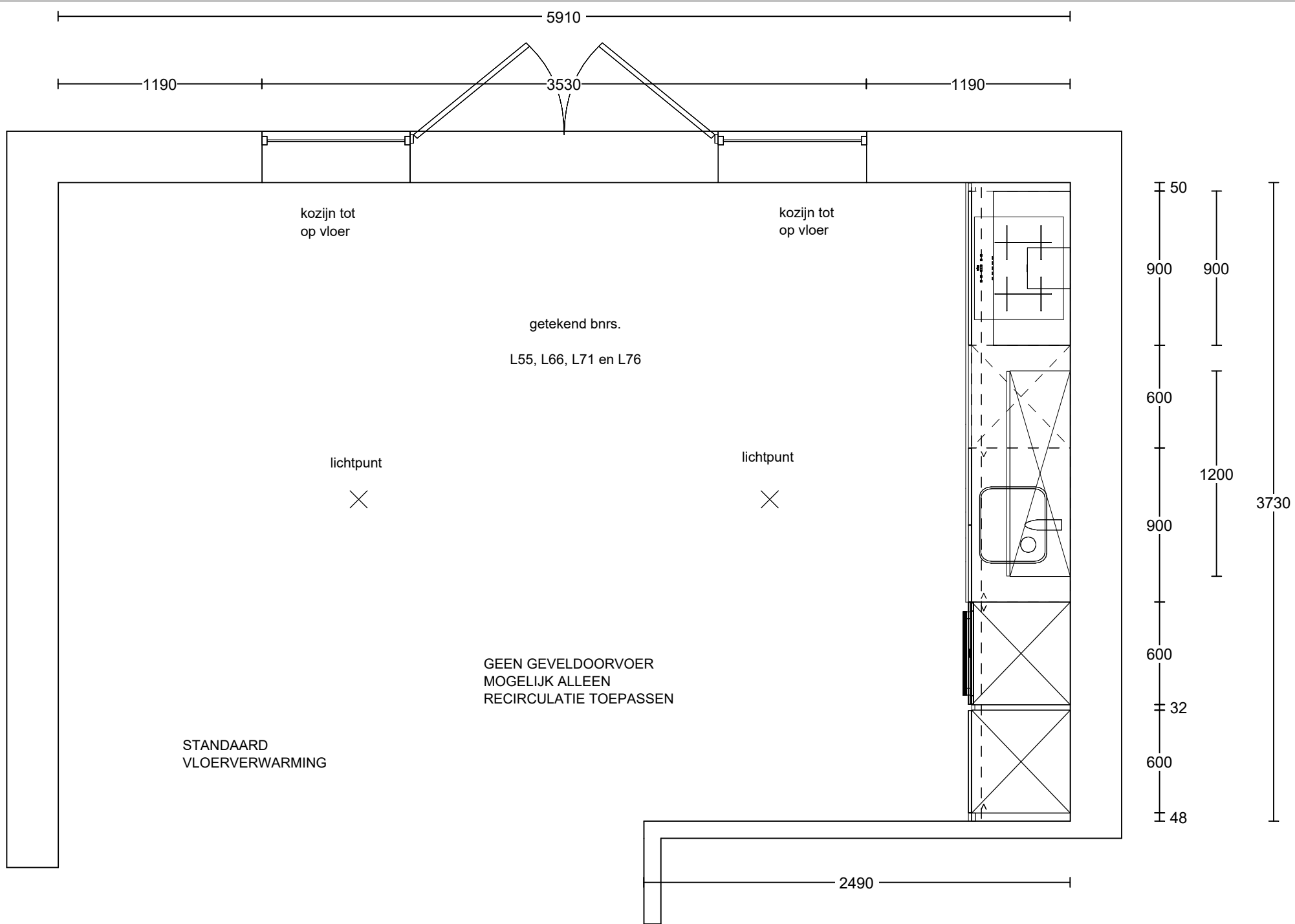

Huysinc	Naam Rosmalen, Coudewater Woonlobben fase 2	Bestand Huyscollectie Proline 128 v. 212	Aanzicht Bovenaanzicht
	Telefoon:	Model Programm TU	Schaal Beeldvullend
	Ontwerp: bnrs. L55, L66, L71 en L76	Greep greep H	Datum: 14/8/24
0418-556666			Pagina: 1

## Renvoer behorend bij aansluittekening keuken

### Algemene aandachtspunten:

De muren dienen haaks en vlak te worden opgeleverd tbv montage van de keuken. Er is geen ruimte om leidingen achter de keuken door te laten lopen. Alle leidingen, inclusief de afvoer van de spoelbak, moeten dus in de wand verwerkt worden.

Datum	14-08-2024	Naam	Lars Ketting
Referentie		Projectnaam	Rosmalen, Coudewater Lobben fase 2
Projectnummer	18.1100	Woningtype	woning
Bouwnummer			

Nr	X	Omschrijving	#	eenh
1	<input checked="" type="checkbox"/>	Aan- en afvoer warm en koud water (afvoer vanuit muur op 30cm+p)		
2	<input type="checkbox"/>	Kraan vaatwasser (via Huysinc. mits keuken inclusief montage is)		
3	<input type="checkbox"/>	Afvoer + water vaatwasser of stoomoven apart van de spoelbak		
4	<input checked="" type="checkbox"/>	WCD vaatwasser op aparte groep in meterkast	2400	watt
5	<input type="checkbox"/>	WCD combi stoomoven op aparte groep in meterkast		watt
6	<input checked="" type="checkbox"/>	WCD combimagnetron op aparte groep in meterkast	3360	watt
7	<input type="checkbox"/>	WCD oven op aparte groep in meterkast		watt
8	<input checked="" type="checkbox"/>	WCD enkel koelkast		
9	<input type="checkbox"/>	WCD verlichting ( niet geschakeld)		
10	<input checked="" type="checkbox"/>	WCD afzuigkap (wand)		
11	<input type="checkbox"/>	WCD wijnkoeler		watt
12	<input checked="" type="checkbox"/>	Perilex inductie kookplaat (evt met afzuiging) 2 fase	maximaal 7400	watt
13	<input type="checkbox"/>	Perilex keramische kookplaat ( evt met afzuiging)		KW
14	<input type="checkbox"/>	WCD dubbel – afzuigkap en verlichting		
15	<input type="checkbox"/>	Kraan koffie of stoomoven		watt
16	<input type="checkbox"/>	WCD dubbel		watt
17	<input type="checkbox"/>	Schakelaar dimbaar op de muur		watt
18	<input type="checkbox"/>	Bedrade stroombuis verlichting		
19	<input checked="" type="checkbox"/>	WCD dubbel – huishoudelijk gebruik		
20	<input type="checkbox"/>	WCD verlichting geschakeld		
21	<input type="checkbox"/>	Schakelaar verlichting ( geschakeld met 20 of 18)		
22	<input type="checkbox"/>	MV schakelaar		
23	<input checked="" type="checkbox"/>	Loze leiding combimagnetron / oven		
24	<input checked="" type="checkbox"/>	Loze leiding boiler / quooker		
25	<input type="checkbox"/>	Loze leiding vaatwasser		
26	<input type="checkbox"/>	Kraan Amerikaanse koelkast (koeler evt in eigen beheer)		
27	<input type="checkbox"/>	WCD Cube		watt
28	<input type="checkbox"/>	WCD kokend waterkraan		watt
29	<input type="checkbox"/>	WCD koffieapparaat		watt
30	<input type="checkbox"/>	WCD dubbel koelkast en .....		
31	<input type="checkbox"/>	WCD dubbel		
32	<input type="checkbox"/>	Geveldoorvoer		
33	<input type="checkbox"/>	Loze leiding		
34	<input type="checkbox"/>	Vonkontsteking		
35	<input type="checkbox"/>	Thermostaat		
36	<input type="checkbox"/>	Schakelaar (geen onderdeel van keuken)		
37	<input type="checkbox"/>	WCD dubbel (geen onderdeel van de keuken)		

WCD = Wandcontactdoos

### Huysinc BV

Regterweistraat 5  
Postbus 69  
4180 BB Waardenburg  
0418-556 666

IBAN: NL77 RABO 0199 0268 58  
BIC: RABONL2U  
KvK: 171.70.696  
BTW: NL 81.37.71.821.B01



Klantenservice: 0418-556 600  
huysinc.nl service@huysinc.nl